

mercado livre de energia e abertura do mercado

FIEP

Gustavo Scignoli
13/06/2023

ccee

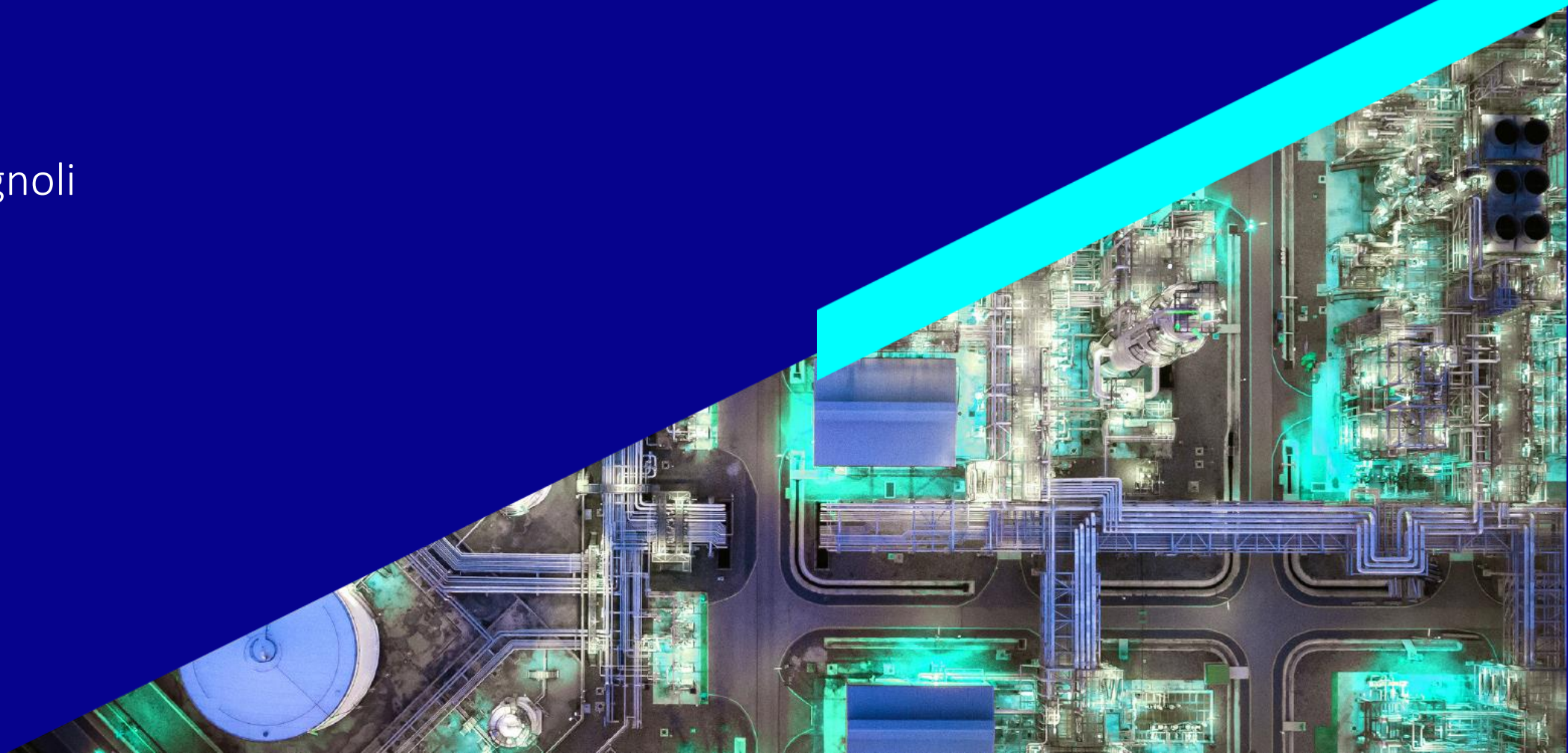

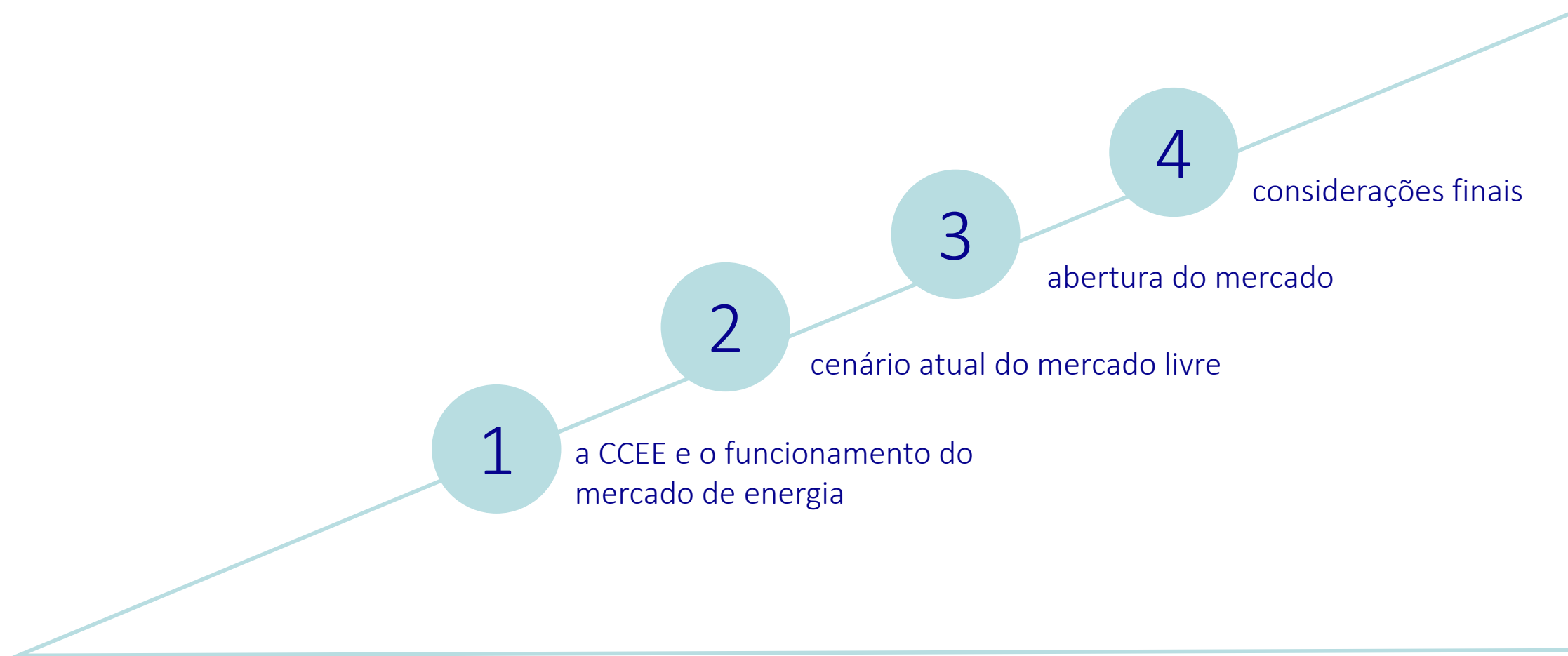





criada em 1999, a CCEE é uma instituição privada e sem fins lucrativos, que reúne todas as empresas que comercializam energia elétrica no Brasil

propósito

desenvolver mercados de energia eficientes, inovadores e sustentáveis em benefício da sociedade

visão 2030

ser referência mundial na operação de mercados de energia

nossos valores



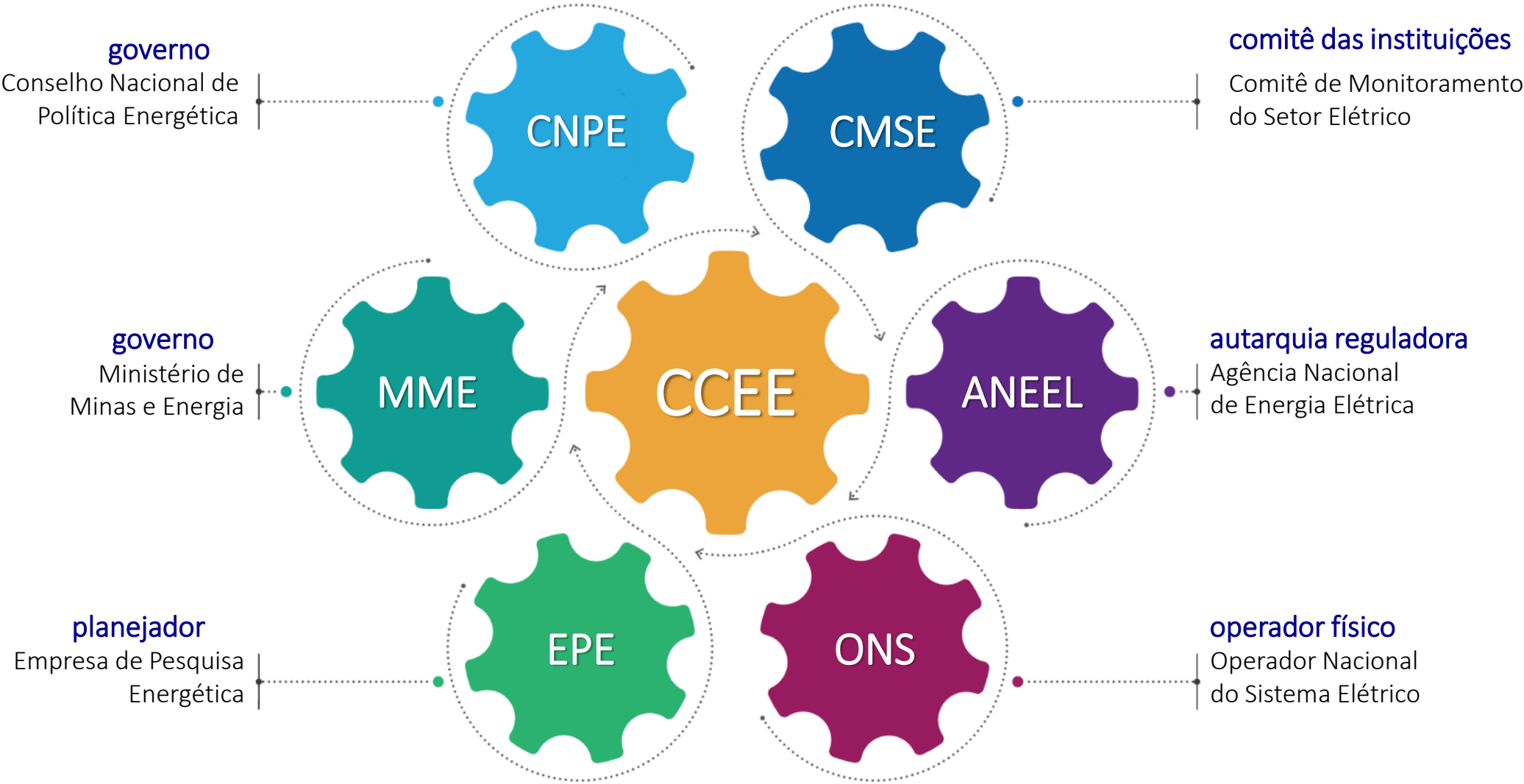

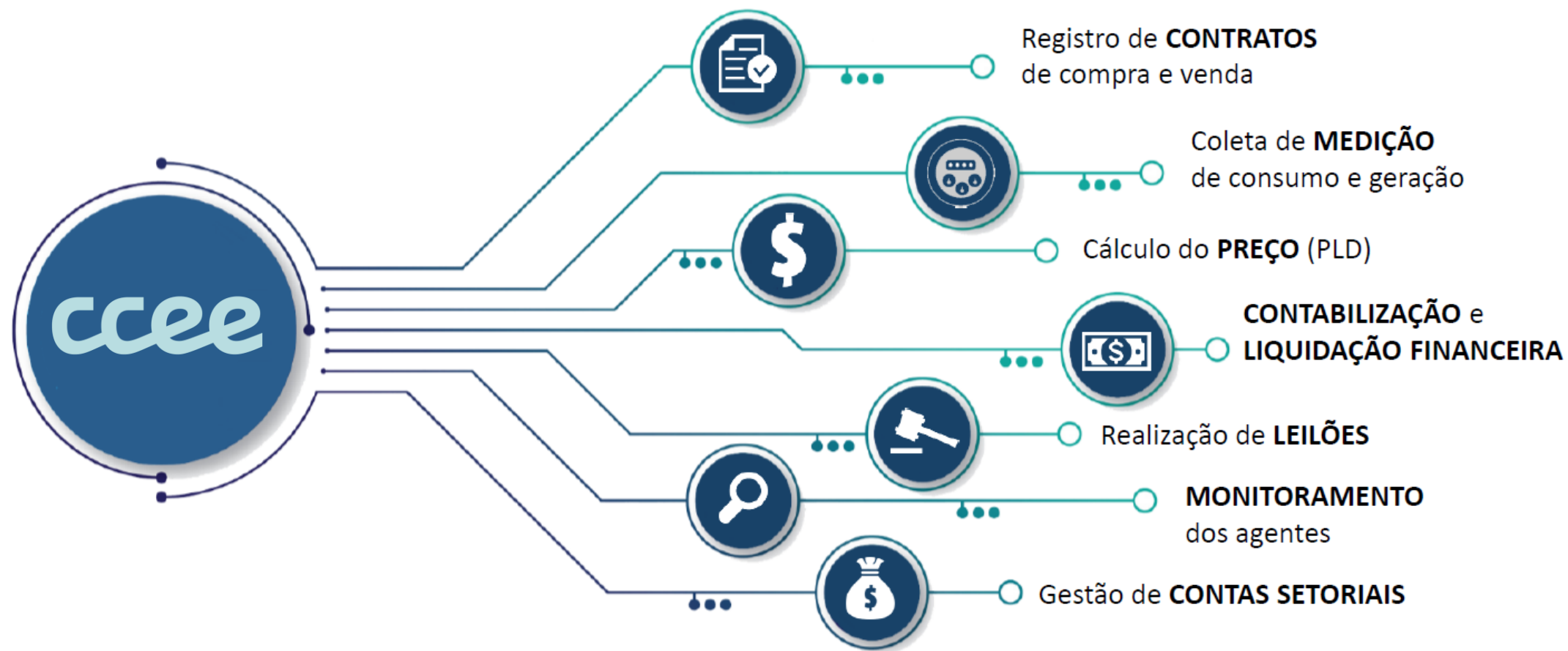

Atendimento
ao mercado



Tecnologia
e sistemas



Capacitação



Regras de
Comercialização

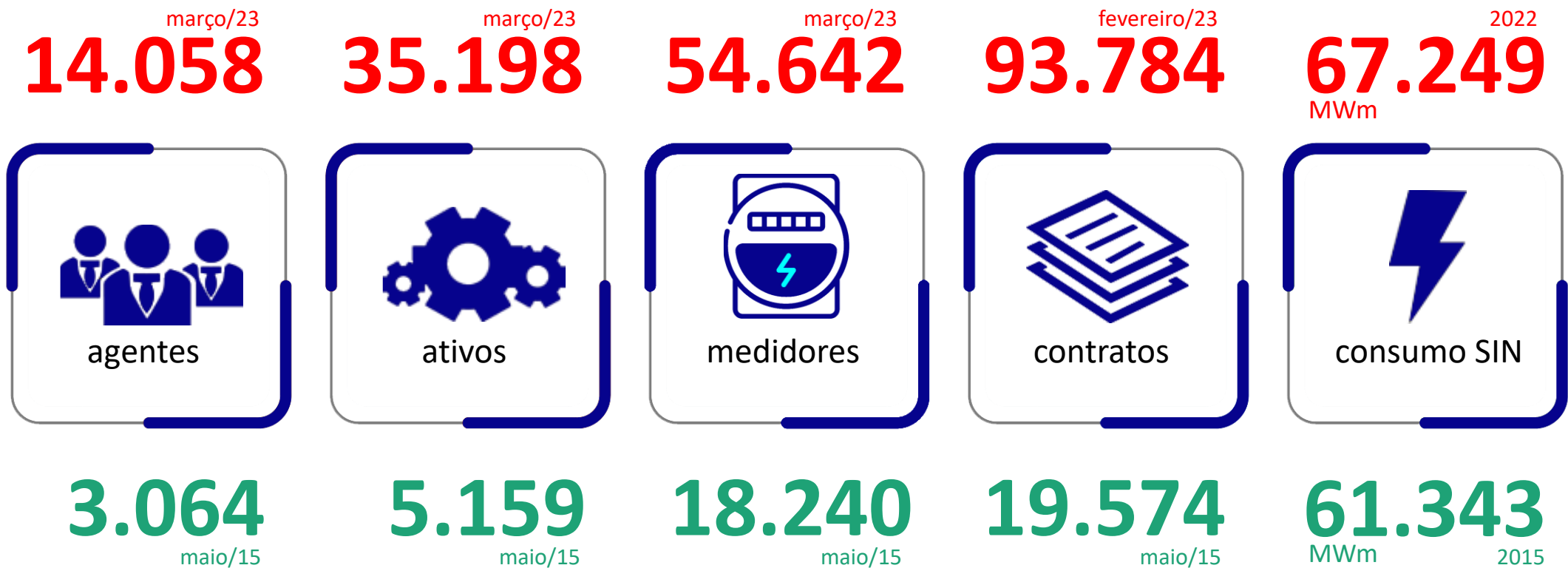

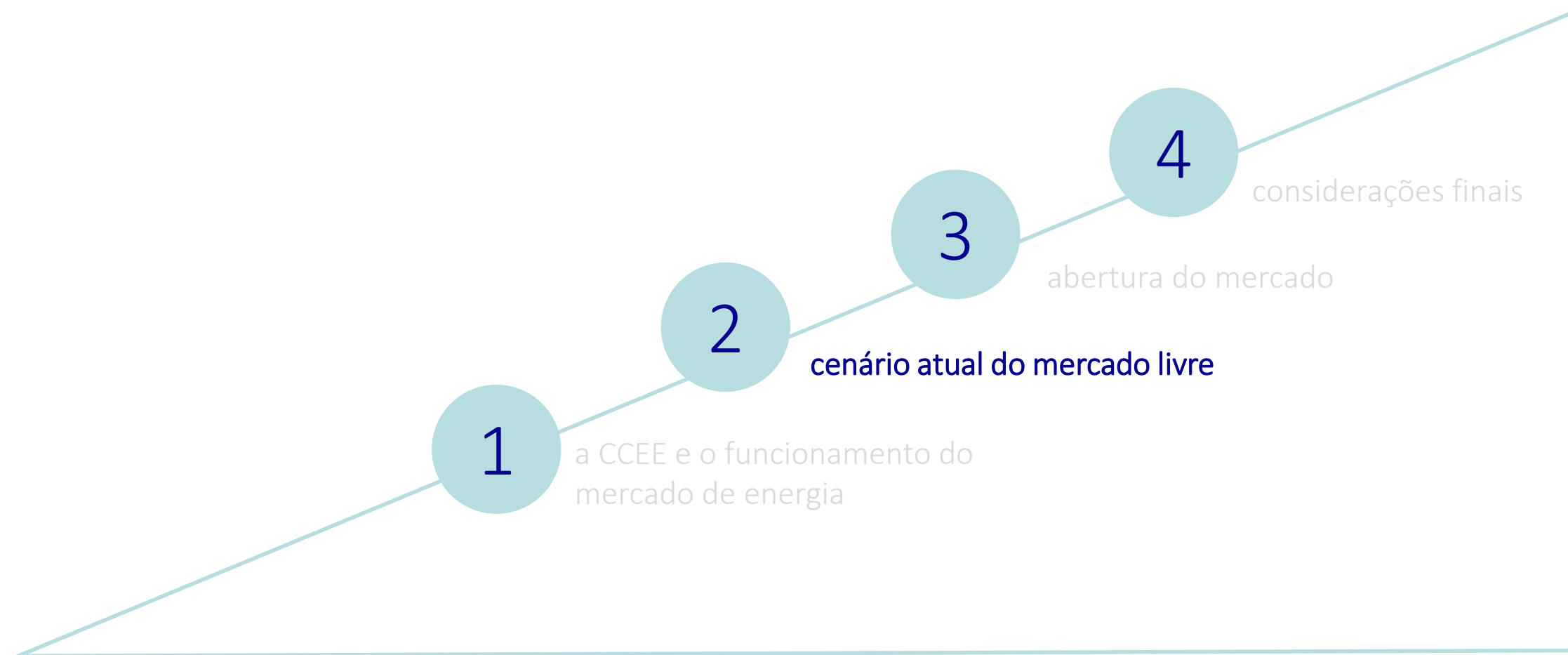

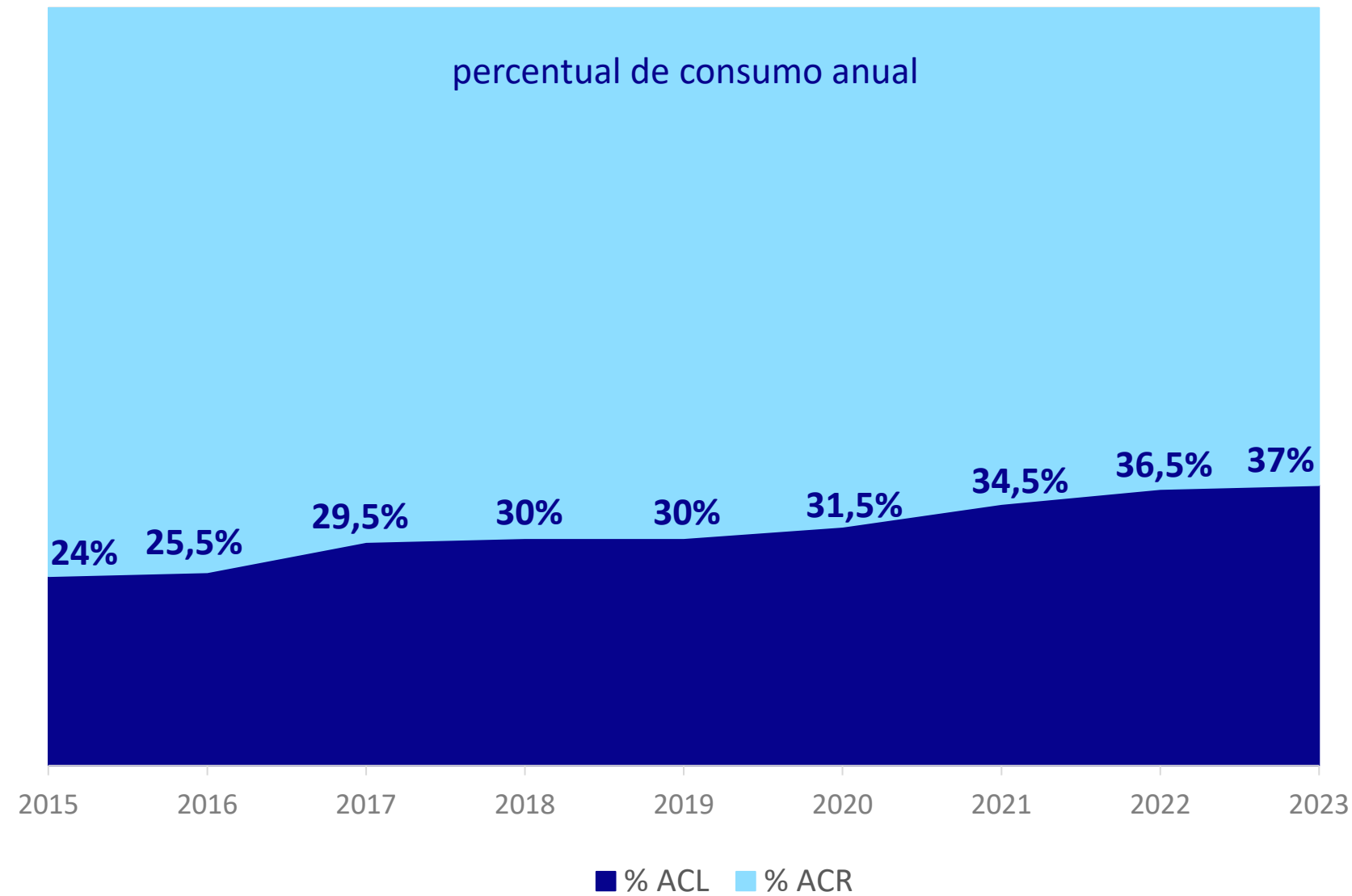

consumidores no ACL

1.783
(mar/15)

11.420
(mar/23)

Mercado Regulado (ACR)



contratos de 20 a 30 anos
fechados em leilões,
definidos pelo MME

63%
do consumo

mais de 86 milhões de
unidades consumidoras

tarifa regulada pela
Aneel

R\$ 250 / MWh*

Mercado Livre (ACL)



2023: Grupo A | > 500 kW
2024: Grupo A



contratos de prazos
variados, negociados de
forma bilateral (energia)



30 mil unidades
consumidoras livres

37%
do consumo

preço negociado
livremente

R\$ 100 / MWh**

redução de 60%

*ordem de grandeza da tarifa de energia da COPEL-D em maio/2023 (ACR)

**ordem de grandeza em maio/2023 para contratação no longo prazo de energia convencional, que pode variar por negociação bilateral (ACL)

mercado de energia – como está dividido?



pagamento da energia elétrica

proporção aproximada

40%

mercado livre (ACL)



60%

redução total percebida = 24%



pagamento do transporte da energia

40%

monopólio natural



pagamento dos encargos setoriais

20%

política pública

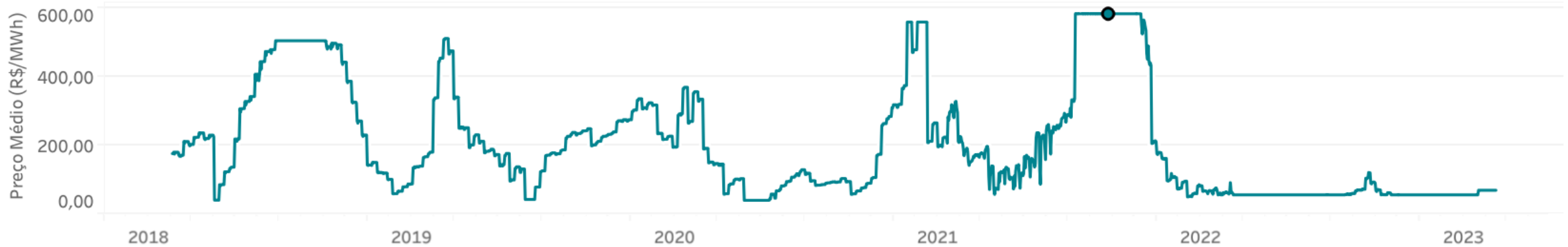

- No mercado livre, o PLD serve como referência de preços da energia nos contratos e é o preço a ser pago/recebido na CCEE pela falta/sobra de energia no curtíssimo prazo.
- O PLD tem uma volatilidade natural, pois sofre influência de chuvas, de níveis dos reservatórios, da carga estimada de modo geral (conjuntura econômica), entre outros.
- O preço dos contratos bilaterais possuem maior correlação com o PLD quanto mais perto for o início de suprimento.

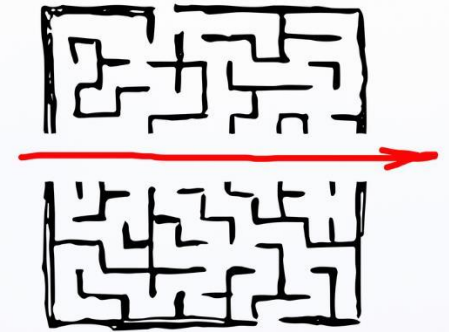

FLUXO DO PROCESSO DE ADESÃO

ccee

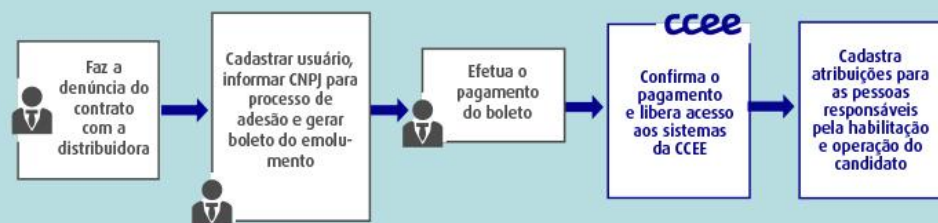
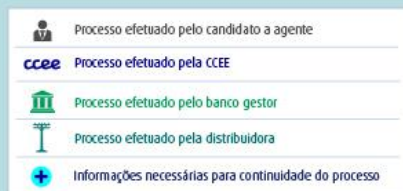

Observações gerais:

- O prazo máximo para conclusão da adesão é de 12 meses.
- Para aderir ao mês de referência "M", todas as pendências devem ser resolvidas até "M-12".
- O prazo para conclusão de cada atividade da CCEE é de 5 dias úteis. Caso haja pendências, o processo volta para o agente efetuar ajustes, sendo que a cada rodada conta-se um novo prazo de 5 du.
- Para acompanhar o status do processo de adesão consulte em Minhas Empresas no Ambiente de Operações da CCEE..
- Para mais detalhes consulte os PDCs 1.1 e 1.2.
- DHC - Em caso de distribuidora não agente, a CCEE fará a aprovação (necessário anexar as faturas).
- A confirmação do pagamento do emolumento será realizada automaticamente pela CCEE mediante o processo de compensação bancária.

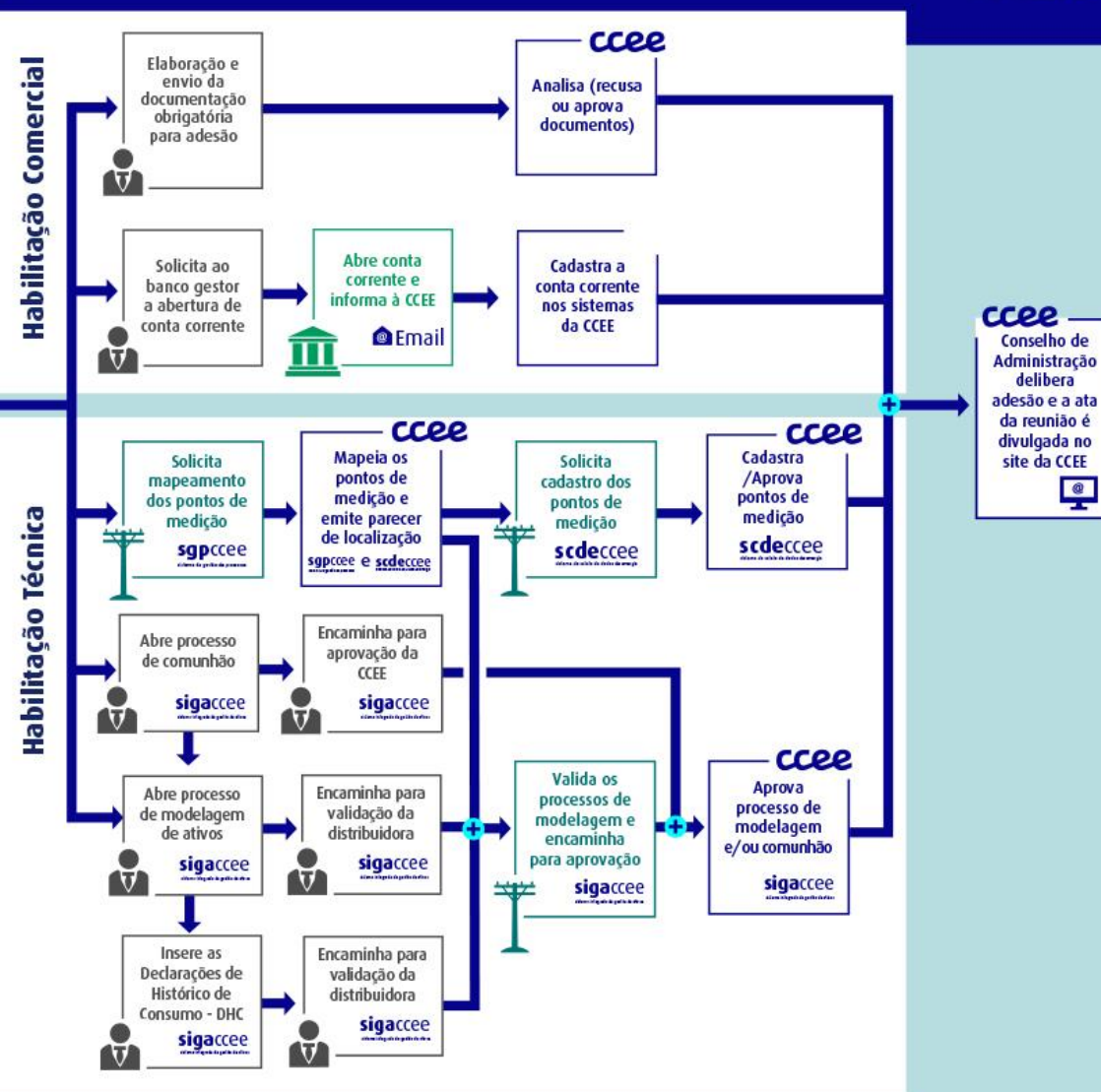

Mercado Regulado (ACR)
representação pela distribuidora

energia: tarifa regulada

- Risco de variação de volume
- Risco de exposição ao PLD
- Risco/custo de encargos
- Processos do mercado de energia



(A) Mercado Livre (ACL)
adesão própria na CCEE

energia: livremente negociada

- Risco de variação de volume
- Risco de exposição ao PLD
- Risco/custo de encargos
- Processos do mercado de energia

gestora de energia

consumidor

(B) Mercado Livre (ACL)
representação por varejista

energia: livremente negociada

- Risco de variação de volume
- Risco de exposição ao PLD
- Risco/custo de encargos
- Processos do mercado de energia

“spread varejista”



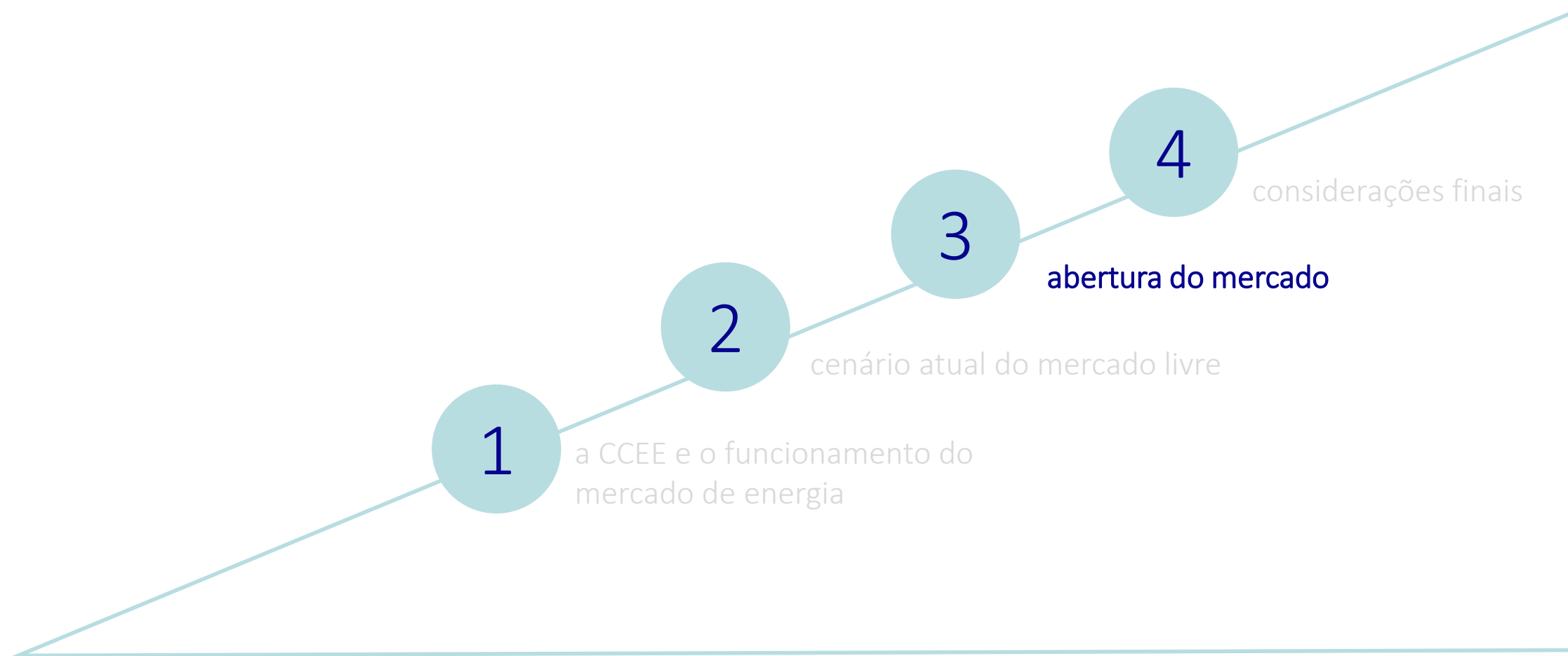

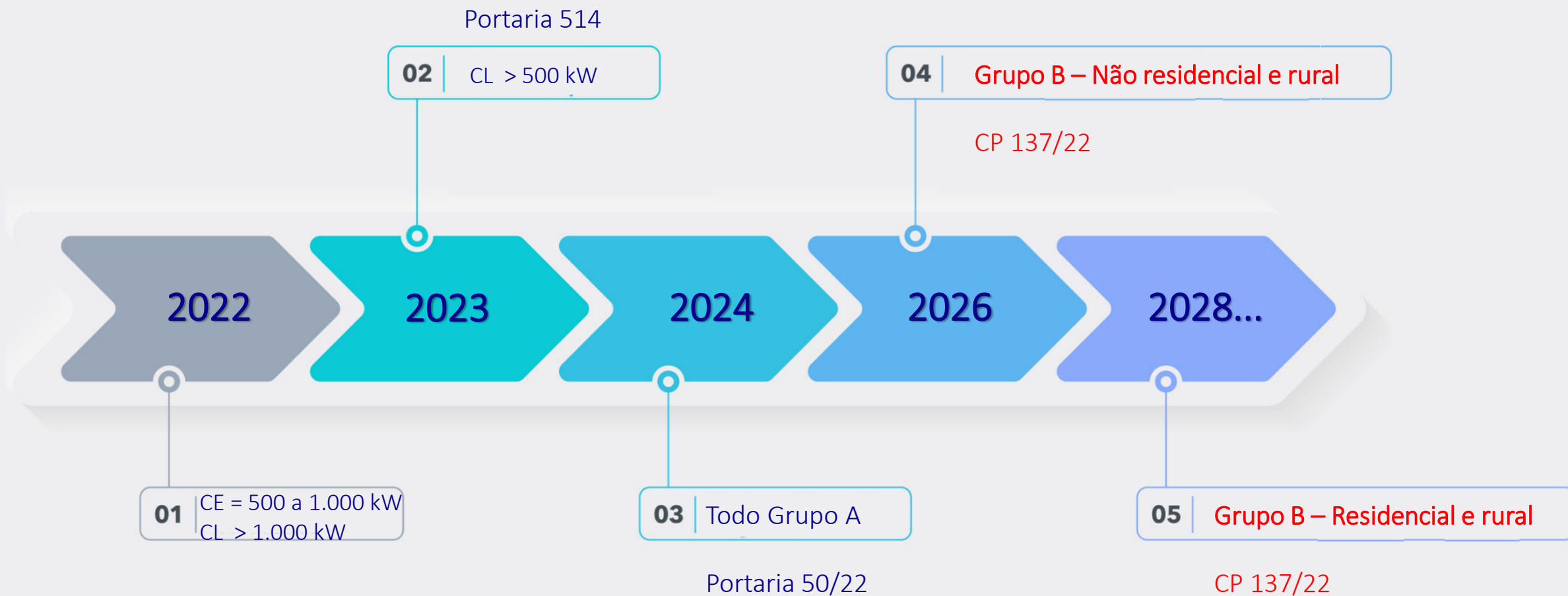



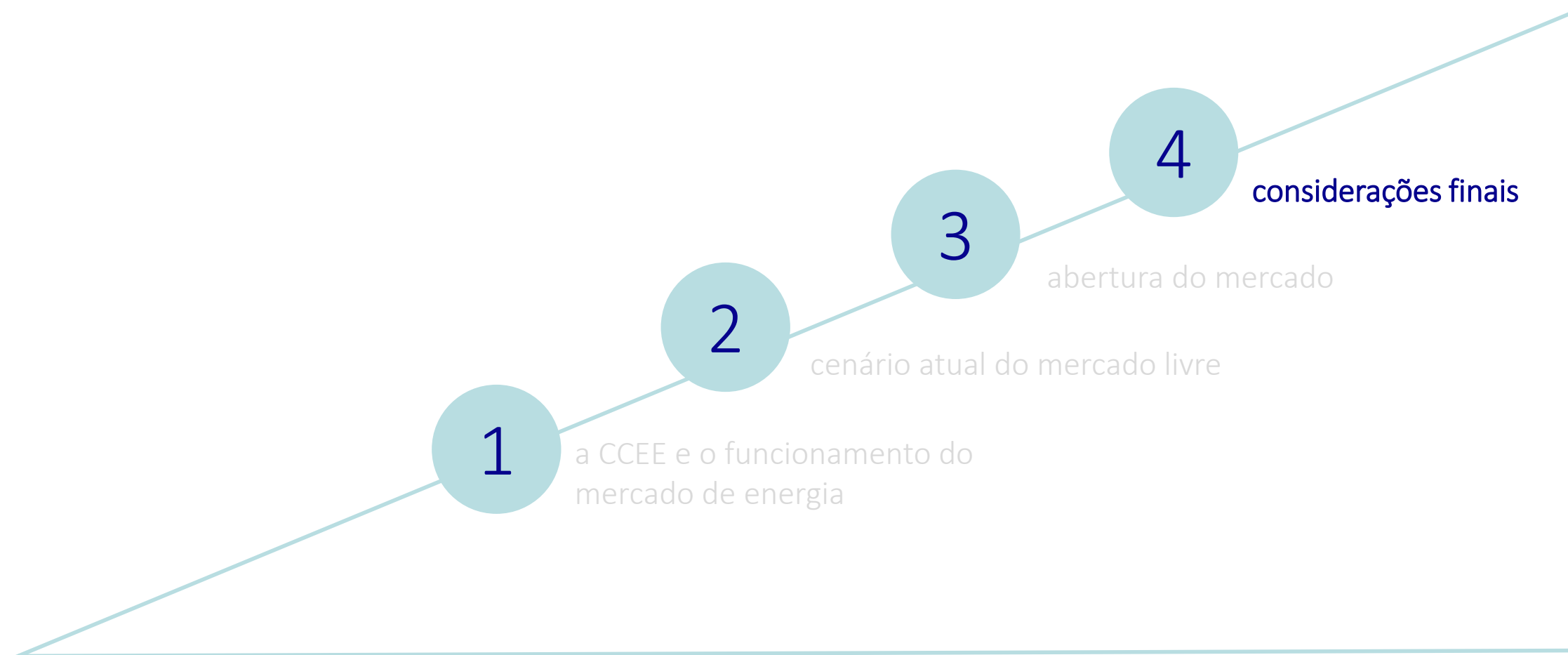

crescimento sustentável, contínuo e previsível do mercado livre

liberdade de escolha
competição
novos modelos de negócio
segurança

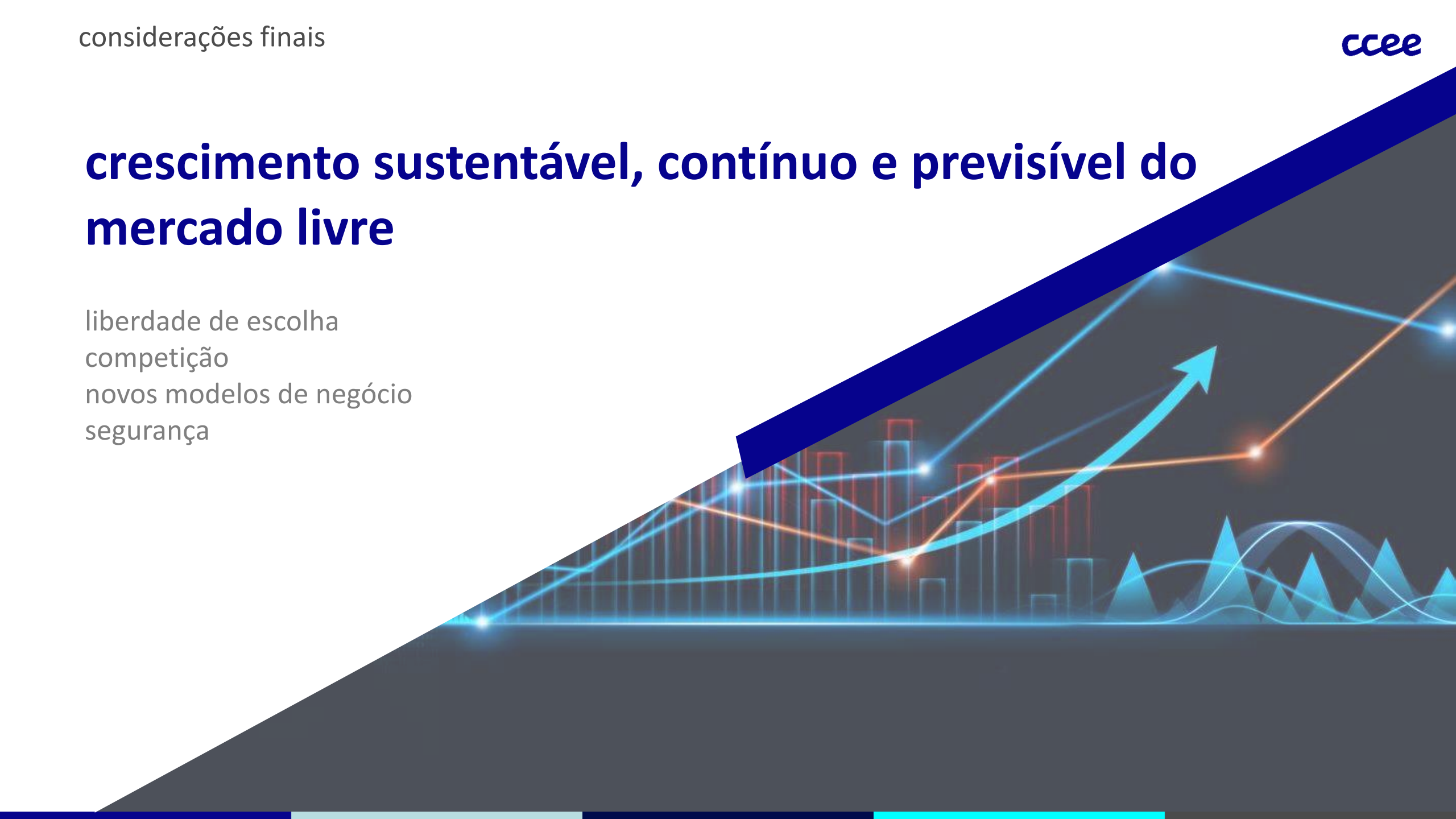

<https://capacita.ccee.org.br/auth/signin>

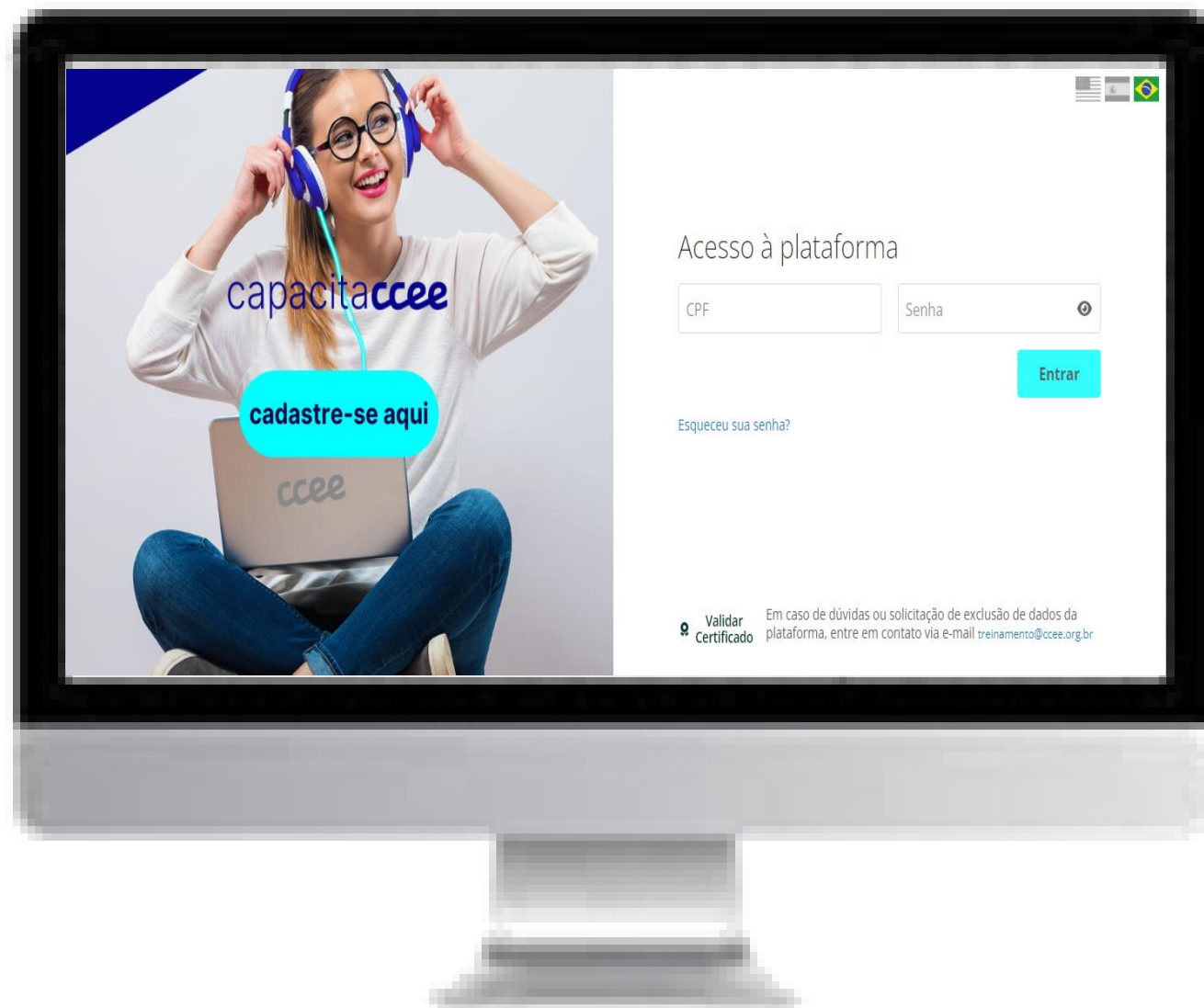

obrigado!

Gustavo Scignoli



ccee.org.br



[ccee_oficial](https://www.instagram.com/ccee_oficial)



[CCEE Oficial](https://www.youtube.com/CCEE%20Oficial)



[ccee_oficial](https://twitter.com/ccee_oficial)



<https://www.linkedin.com/company/cc-ee>



<https://www.facebook.com/cceeoficial>



ccee